

Chalet en una urbanización cerca del centro de Denia

Alicante, Denia

🏠 103 m² Superficie construida 🛋️ 1 Salón 🛏️ 3 Dormitorios 🚽 2 Baños

ID1/2211

Precio bajo
petición

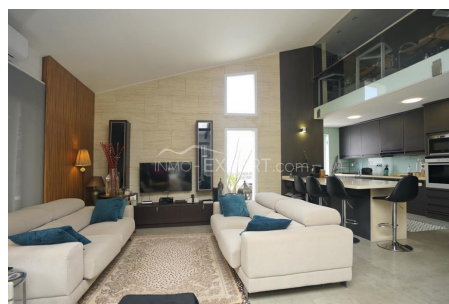
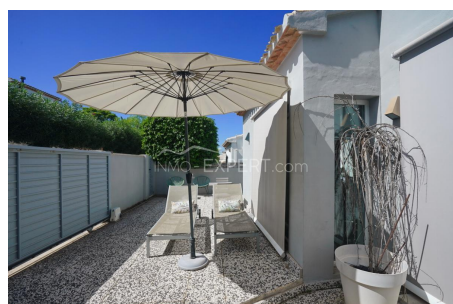

Descripción

Este encantador chalet ofrece una fusión perfecta entre la estética tradicional de su fachada y un diseño interior moderno y acogedor, situado en una exclusiva urbanización cerrada de tan solo 18 viviendas, en una extensa parcela de 4,900 metros cuadrados.

Construido en 1983, este oasis de tranquilidad se encuentra a escasos 2 kilómetros del bullicio del centro de la ciudad y a solo 1 kilómetro de la apacible playa de arena, así como del pintoresco Real Club Náutico y el puerto marítimo. Además, la urbanización cuenta con dos espléndidas piscinas y una pequeña pero hermosa área ajardinada, que brindan un ambiente perfecto para la relajación.

La vivienda experimentó una renovación en el año 2016 y cuenta con dos accesos para vehículos, así como su propio jardín privado con una cómoda zona de barbacoa, ideal para disfrutar de las noches de verano.

En la planta principal, te sorprenderá la amplitud del salón comedor con una moderna cocina americana, resaltando especialmente la generosa altura de los techos. El altillo alberga un acogedor dormitorio con su propio cuarto de ducha, mientras que en la planta baja encontrarás dos dormitorios adicionales y un amplio cuarto de baño.





Además, en la planta de semisótano, se encuentra un amplio trastero de aproximadamente 30 metros cuadrados, perfecto para almacenar tus pertenencias.



La vivienda está equipada con sistemas de aire acondicionado individuales en todas las habitaciones, calefacción eléctrica y internet de alta velocidad mediante fibra óptica. Los muebles son opcionales, permitiéndote personalizar este espacio para que se adapte a tu estilo y gustos personales.

General



- Superficie construida: 103m²
- Parcela: 216m²
- Número de plantas: 2
- Dormitorios: 3
- Baños: 2
- Salón: 1
- Año de construcción: 1983
- Año de reforma: 2016
- Estado: bueno
- Vistas a la montaña
- Vistas abiertas
- Km. hasta el mar: 1,1
- Km. hasta el centro: 2,2
- Km. hasta el supermercado: 1.9
- Orientación: sur
- Gastos de urbanización mensuales: 64
- IBI (€/año): 380

Exterior

-  Piscina
-  Jardín comunitario
-  Jardín privado
-  Barbacoa

-  Garaje / Plaza de parking
-  Trastero
-  Terraza

Interior

-  Sótano
-  Aire Acondicionado
-  Calefacción

Adicional

-  Internet
-  Alarma